

## СОДЕРЖАНИЕ

## ЭКОНОМИЧЕСКИЕ ИНДИКАТОРЫ

## Внутренний долговой рынок

## Итоги торгов государственными рублевыми облигациями

## Итоги торгов региональными рублевыми облигациями

## Итоги торгов корпоративными рублевыми облигациями

## Денежный рынок

## Рынок еврооблигаций

## ОСНОВНЫЕ НОВОСТИ

- Размещение дебютного выпуска облигаций компании «Европлан» на 2 млрд. рублей состоится 14 августа. Ориентир купона - 14.0 – 14.5% годовых (организатор).
- Пробизнесбанк разместил еврооблигации на 80 млн. долларов США. Ставка купона – 12.5 % годовых.
- Банк Москвы зарегистрировал отчет об итогах выпуска дебютных облигаций на 10 млрд. рублей.
- ЮниКредит банк зарегистрировал облигации 03 серии на 10 млрд. рублей.
- Профицит федерального бюджета в январе-июле 2008 г. составил 2 трлн. 080.59 млрд. рублей – МИНФИН РФ.
- Минфин РФ проведет 12 августа аукцион по размещению свободных средств федерального бюджета на депозитах комбанков в объеме 300 млрд. рублей.
- Долгосрочный рейтинг БИНБАНКа повышен до «В»; рейтинг по национальной шкале повышен до «ruBBB»; прогноз — «Стабильный».
- Fitch поместило рейтинги ТНК-ВР в список Rating Watch «Негативный».

## Денежный рынок

| Показатель       | Посл.   | Пред.   | Нач. мес. | Нач. года |
|------------------|---------|---------|-----------|-----------|
| Курс ЦБ USD/RUR  | 24.5697 | 23.8782 | 23.4186   | 24.5462   |
| Курс ЦБ EUR/RUR  | 36.7808 | 36.2996 | 36.5752   | 35.9332   |
| Курс EUR/USD     | 1.4970  | 1.5202  | 1.5618    | 1.4639    |
| Ставка Fed Funds | 2.00    | 2.00    | 2.00      | 4.25      |
| Ставка ЕЦБ       | 4.25    | 4.25    | 4.00      | 4.00      |

## Остатки на кор/сч ЦБ (млрд. рублей)

|                 |       |       |       |       |
|-----------------|-------|-------|-------|-------|
| По России       | 730.1 | 669.7 | 560.0 | 801.5 |
| По Москве       | 569.3 | 506.7 | 373.7 | 576.5 |
| Депозиты банков | 172.8 | 225.8 | 149.1 | 270.3 |

## Межбанковский рынок и мировые индикаторы

| Показатель       | Посл.  | Пред.  | Нач. мес. | Нач. года |
|------------------|--------|--------|-----------|-----------|
| Mosprime 6m      | 7.38   | 6.81   | 6.67      | 6.74      |
| Mibor - 1 день   | 7.44   | 5.20   | 5.47      | 4.16      |
| Libor 6m USD     | 3.0938 | 3.0913 | 3.0838    | 4.5663    |
| Индекс EMBI+     | 287    | 295    | 283       | 250       |
| Индекс EMBI+ Rus | 174    | 179    | 169       | 160       |

## Долговые рынки

| Показатель | Посл. | Пред. | Нач. мес. | Нач. года |
|------------|-------|-------|-----------|-----------|
| 10Y UST    | 3.98  | 3.93  | 3.95      | 4.03      |
| Rus'30     | 5.78  | 5.78  | 5.68      | 5.60      |
| Москва 39  | 8.77  | 8.56  | 7.75      | 6.52      |
| Газпром А6 | 7.18  | 7.23  | 7.60      | 6.89      |
| ОФЗ 46018  | 7.49  | 7.40  | 7.20      | 6.47      |

## Товарные и фондовые рынки

| Показатель          | Посл.    | Пред.    | Нач. мес. | Нач. года |
|---------------------|----------|----------|-----------|-----------|
| Индекс Dow Jones    | 11782.35 | 11734.32 | 11378.02  | 13043.96  |
| Индекс РТС          | 1742.96  | 1722.71  | 1966.68   | 2296.56   |
| Brent Crude (ICE)   | 111.94   | 113.33   | 123.53    | 97.85     |
| Light Sweet (NYMEX) | 113.88   | 115.20   | 123.57    | 99.62     |
| Gold                | 821.5    | 857.8    | 911.8     | 866.4     |

## Комментарий по рынку внутренних долгов

Конъюнктура внутреннего долгового рынка значительных изменений в понедельник не претерпела. На фоне продолжающихся боевых действий в зоне грузино – осетинского конфликта в целом негативная динамика котировок рублевых облигаций сохранилась. В первый рабочий день недели продолжили дешеветь наиболее качественные обязательства следующих эмитентов – АИЖК, Банка ВТБ, Лукойла, РЖД, ФСК ЕЭС, также подешевели бумаги МТС 03 серии (-15 б.п.) и Газпрома А8 (-25 б.п.). Стоит отметить при этом, что закрытие длинных позиций массового характера не носило. Продажи осуществлялись в сопровождении относительно невысоких торговых оборотов. В сегменте субфедерального долга также сохранилась негативная динамика котировок. Выделить вновь стоит обязательства Москвы и Московской области, продажи здесь преобладали практически по всей кривой доходности облигаций. Без изменений осталась ситуация в секторе рублевого госдолга. Ощутимое давление здесь оказывалось на ОФЗ – 25060 (-23 б.п.), 46003 (-5 б.п.), 45062 (-20 б.п.), 46002 (-47 б.п.), 46018 (-74 б.п.), 46020 (-115 б.п.). Общий объем торгов на вторичном рынке федерального долга при этом заметно вырос и составил порядка 2.462 млрд. рублей против 408.58 млн. рублей сессией ранее.

Вчера закрытие длинных позиций по рублю на валютном рынке продолжилось, в результате чего вновь был ослаблен номинальный курс рубля к бивалютной корзине. На фоне возросшего спроса на иностранную валюту у некоторых участников торгов возник дефицит рублевой ликвидности. Таким образом, вновь заметно выросли объемы заимствований, привлекаемые банками в рамках аукциона РЕПО с ЦБ РФ. По итогам утреннего аукциона кредитным организациям удалось занять около 175.4 млрд. рублей под ставку 7.03 % годовых. На втором аукционе банками было привлечено порядка 66.25 млрд. рублей под ставку 7.29 % годовых. Выросла и ставка MIACR по однодневным МБК, на момент закрытия сессии ее значение приравнивалось к 8.01 % годовых (+289 б.п. к предыдущему уровню закрытия). Не исключено, что на фоне дальнейшего оттока иностранного капитала с российских рынков ситуация с ликвидностью может ухудшиться, а рост ставок овернайт в свою очередь может продолжиться. Тем не менее, поводов для паники нет. На корреспондентских счетах в ЦБ РФ накоплены значительные объемы денежных средств. Также в случае осложнения ситуации МИНФИН готов будет прийти на помощь. Сегодня, например, регулятор проведет аукцион по размещению свободных средств федерального бюджета на депозитах комбанков в объеме 300 млрд. рублей (в условиях усугубления напряженной ситуации на финансовом рынке для поддержки банков Минфин России принял решение увеличить в 30 раз первоначальный объем бюджетных средств в 10 млрд. рублей).

## Выпуски рублевых облигаций с наибольшим объемом сделок

| Name                              | IssueSize      | MatDate    | Last   | Change,<br>% | Bid    | Ask    | YieldTM | DayValue  |
|-----------------------------------|----------------|------------|--------|--------------|--------|--------|---------|-----------|
| РЖД, 08                           | 20 000 000 000 | 06.07.2011 | 99,50  | -0,15        | 99,50  | 99,70  | 8,88    | 228599641 |
| ОГК-5, 01                         | 5 000 000 000  | 29.09.2011 | 98,85  | -0,16        | 98,85  | 99,00  | 8,75    | 145317745 |
| Тюменьэнерго, 02                  | 2 700 000 000  | 29.03.2012 | 96,50  | 1,05         | 95,00  | 96,20  | 10,31   | 119272096 |
| Объединенные<br>Кондитеры-Фин, 01 | 3 000 000 000  | 16.05.2012 | 97,50  | 0,48         |        | 97,50  | 9,46    | 85410000  |
| Магнит Финанс, 02                 | 5 000 000 000  | 23.03.2012 | 93,90  | 0,70         | 93,80  | 94,00  | 10,52   | 80519250  |
| Банк Возрождение, 01              | 3 000 000 000  | 03.03.2010 | 99,15  | 0,24         | 98,95  | 99,40  | 9,77    | 74363491  |
| ИРКУТ, А03                        | 3 250 000 000  | 16.09.2010 | 99,33  | 0,33         | 99,00  | 99,35  | 9,30    | 62876229  |
| МТС, 03                           | 1 000 000 000  | 12.06.2018 | 99,75  | -0,15        | 99,70  | 99,85  | 9,03    | 53562600  |
| Банк ЗЕНИТ, 03                    | 3 000 000 000  | 09.11.2011 | 100,45 | 0,10         | 100,26 | 100,45 | 9,44    | 46200462  |
| Коми, 35008                       | 1 000 000 000  | 03.12.2015 | 95,00  | 0,00         |        | 95,00  | 8,21    | 45795950  |

Источник: QuoteTotal 2

## Итоги торгов государственными рублевыми облигациями

| Name      | MatDate    | Last   | Change, % | Bid    | Ask    | YieldTM | DayValue   | Deals |
|-----------|------------|--------|-----------|--------|--------|---------|------------|-------|
| ОФЗ-46001 | 10.09.2008 | 100,29 | -0,07     | 100,17 | 100,49 | 6,50    | 17197382   | 1     |
| ОФЗ-25060 | 29.04.2009 | 99,90  | -0,23     | 99,95  | 100,02 | 6,08    | 103853333  | 11    |
| ОФЗ-25061 | 05.05.2010 | 99,40  | -0,35     | 99,25  | 99,43  | 6,31    | 62926687   | 6     |
| ОФЗ-46003 | 14.07.2010 | 105,35 | -0,05     | 105,33 | 105,40 | 6,09    | 250345814  | 13    |
| ОФЗ-25059 | 19.01.2011 | 99,00  | -0,50     | 98,99  | 99,64  | 6,71    | 29699996   | 2     |
| ОФЗ-25062 | 04.05.2011 | 98,50  | -0,20     | 98,45  | 98,50  | 6,56    | 514946180  | 4     |
| ОФЗ-25063 | 09.11.2011 | 99,17  | 0,01      | 99,10  | 99,17  | 6,64    | 10908      | 2     |
| ОФЗ-46002 | 08.08.2012 | 105,30 | -0,47     | 105,10 | 105,30 | 6,60    | 1163059521 | 25    |
| ОФЗ-46021 | 08.08.2018 | 93,70  | -0,58     | 93,70  | 94,20  | 7,22    | 5503001    | 3     |
| ОФЗ-46014 | 29.08.2018 | 102,30 | -1,16     | 102,00 | 103,60 | 7,24    | 11080065   | 2     |
| ОФЗ-46019 | 20.03.2019 | 59,50  | 0,68      | 59,20  | 59,60  | 8,10    | 5950000    | 51    |
| ОФЗ-46018 | 24.11.2021 | 101,00 | -0,74     | 100,00 | 101,20 | 7,49    | 151688920  | 9     |
| ОФЗ-46020 | 06.02.2036 | 90,00  | -1,15     | 89,50  | 90,00  | 7,95    | 145571103  | 26    |

Источник: QuoteTotal 2

## Кривая доходности ОФЗ-ГКО

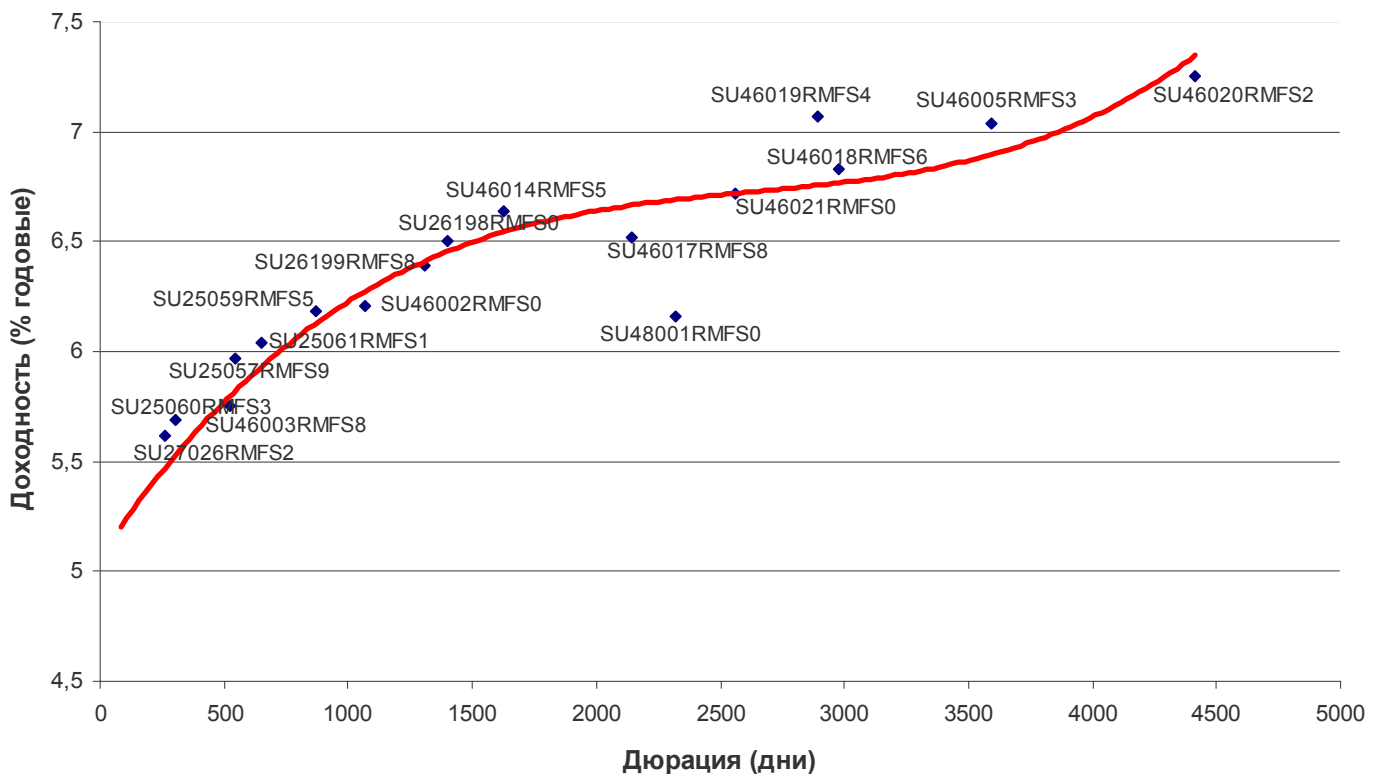

## Итоги торгов региональными рублевыми облигациями

| Name                      | MatDate    | Last   | Change,<br>% | Bid    | Ask    | YieldTM | DayValue | Deals |
|---------------------------|------------|--------|--------------|--------|--------|---------|----------|-------|
| Иркутская обл., 31001     | 17.12.2009 | 99,10  | -0,30        | 99,10  | 100,00 | 9,75    | 77298    | 1     |
| Иркутская обл., 31003     | 24.11.2010 | 97,20  | -0,05        | 97,20  | 97,25  | 9,73    | 1089730  | 2     |
| Иркутская обл., 31004     | 26.05.2010 | 97,70  | -0,20        | 97,70  | 98,30  | 9,78    | 776715   | 1     |
| Иркутская обл., 31005     | 26.10.2011 | 98,00  | -0,41        | 98,50  | 98,80  | 9,77    | 85750    | 1     |
| Казань, 31003             | 29.08.2009 | 98,50  | 0,00         | 98,40  | 98,59  | 9,86    | 167450   | 1     |
| Карелия, 34010            | 14.04.2011 | 98,70  | -1,45        |        | 99,20  | 8,73    | 508655   | 14    |
| Коми, 35008               | 03.12.2015 | 95,00  | 0,00         |        | 95,00  | 8,21    | 45795950 | 3     |
| Краснодарский кр., 34002  | 14.12.2012 | 99,50  | -0,52        |        | 100,00 | 8,72    | 510340   | 16    |
| Красноярск, 31005         | 18.10.2008 | 99,83  | 0,08         | 99,00  | 100,00 | 8,51    | 5988900  | 2     |
| Ленинградская обл., 26001 | 08.12.2010 | 109,75 | -1,13        | 109,50 | 110,50 | 9,45    | 1098750  | 2     |
| Ленинградская обл., 26002 | 05.12.2014 | 107,00 | -4,46        | 103,85 | 114,00 | 10,79   | 44180000 | 2     |
| Москва, 25050             | 18.12.2011 | 99,50  | -0,19        | 99,45  | 99,50  | 8,33    | 9907985  | 9     |
| Москва, 26038             | 26.12.2010 | 106,00 | -0,66        | 104,15 | 106,00 | 7,33    | 20940465 | 19    |
| Москва, 27039             | 21.07.2014 | 96,00  | -0,93        | 96,10  | 96,14  | 8,77    | 13789723 | 20    |
| Москва, 27041             | 30.07.2010 | 100,00 | -0,60        | 100,27 | 100,28 | 8,16    | 13005505 | 7     |
| Москва, 31047             | 28.04.2009 | 100,32 | -1,16        | 100,39 | 100,40 | 7,75    | 4218543  | 7     |
| Москва, 32044             | 24.06.2015 | 95,00  | -1,45        | 95,00  | 95,03  | 8,79    | 36694291 | 38    |
| Москва, 32045             | 27.06.2012 | 98,90  | 0,05         | 98,60  | 98,90  | 8,51    | 989      | 1     |
| Московская обл., 25004    | 21.04.2009 | 101,95 | -0,24        | 101,90 | 102,30 | 8,32    | 23521326 | 19    |
| Московская обл., 25006    | 19.04.2011 | 99,00  | 0,20         | 98,70  | 99,00  | 9,64    | 9762353  | 9     |
| Московская обл., 26007    | 16.04.2014 | 91,50  | -0,44        | 89,90  | 91,50  | 10,24   | 3621915  | 5     |
| Московская обл., 34005    | 30.03.2010 | 101,75 | -0,34        | 101,55 | 102,10 | 9,01    | 508750   | 1     |
| Московская обл., 34008    | 11.06.2013 | 96,55  | -0,72        | 96,85  | 96,90  | 10,49   | 16025976 | 16    |
| Нижегородская обл., 34003 | 20.10.2011 | 98,40  | -0,10        | 98,40  | 98,60  | 9,06    | 18724210 | 13    |
| Новосибирск, 31004        | 24.06.2010 | 100,00 | 0,15         | 99,85  | 100,00 | 8,72    | 19470857 | 14    |
| Самарская обл., 35005     | 19.12.2013 | 99,05  | 0,05         | 99,10  | 99,15  | 10,00   | 20307456 | 6     |
| Томск, 34001              | 20.05.2010 | 97,35  | 0,00         | 97,15  | 97,95  | 11,48   | 408870   | 1     |
| Томская обл, 34030        | 26.12.2011 | 96,20  | -0,31        | 96,10  | 96,58  | 9,53    | 76960    | 2     |
| Хабаровский край, 31006   | 24.11.2009 | 100,15 | 0,00         | 100,15 | 100,80 | 7,09    | 37156    | 1     |
| Чувашия, 25004            | 27.03.2009 | 101,70 | -0,59        | 101,70 | 102,30 | 9,64    | 2862855  | 1     |
| Чувашия, 31005            | 05.06.2011 | 89,00  | -6,12        |        | 96,00  | 12,99   | 27817500 | 2     |
| Ярославская обл., 34007   | 30.03.2010 | 96,30  | -0,52        | 96,20  | 97,00  | 10,52   | 1735400  | 3     |

Источник: QuoteTotal 2

## Итоги торгов корпоративными рублевыми облигациями

| Name                           | MatDate    | Last   | Change,<br>% | Bid    | Ask    | YieldTM | DayValue | Deals |
|--------------------------------|------------|--------|--------------|--------|--------|---------|----------|-------|
| Авиакомпания Сибирь, 01        | 17.07.2012 | 96,95  | -0,05        | 96,33  | 97,00  | 18,92   | 4341360  | 2     |
| АВТОВАЗБАНК, 01                | 02.04.2010 | 99,75  | 0,44         | 99,75  | 100,00 | 15,26   | 2993     | 3     |
| Автомир-Финанс, 02             | 23.06.2010 | 98,95  | -0,10        | 98,95  | 99,09  | 14,13   | 6316510  | 3     |
| Агрика, 01                     | 29.09.2009 | 99,30  | 0,30         | 99,30  | 99,50  | 14,65   | 1987     | 2     |
| Адамант-Финанс, 02             | 20.05.2010 | 99,25  | -0,40        | 99,25  | 99,85  | 14,80   | 6092417  | 6     |
| АИЖК КО, 02                    | 23.08.2011 | 95,00  | 0,21         |        | 95,25  | 11,89   | 2850000  | 1     |
| АИЖК, А11                      | 15.09.2020 | 86,53  | -0,88        | 86,50  | 86,60  | 11,00   | 8622140  | 3     |
| АИЖК, А5                       | 15.10.2012 | 95,00  | 0,11         | 94,00  | 94,70  | 9,27    | 5700000  | 1     |
| АИЖК, А6                       | 15.07.2014 | 92,50  | -2,63        | 92,30  | 92,73  | 9,66    | 8455600  | 2     |
| АИЖК, А7                       | 15.07.2016 | 87,90  | -0,45        | 87,80  | 87,90  | 10,74   | 6174000  | 2     |
| АИЖК, А8                       | 15.06.2018 | 88,50  | -0,23        | 88,20  | 88,40  | 10,70   | 5310000  | 1     |
| АиФ-МедиаПресса-Фин,<br>01     | 17.06.2009 | 100,70 | -0,28        | 100,70 | 101,30 | 13,47   | 881125   | 1     |
| АКБ МБРР, 02                   | 28.03.2013 | 101,00 | 0,10         | 100,80 | 101,00 | 10,23   | 1010     | 1     |
| АКБ Связь-Банк, 01             | 21.04.2011 | 98,10  | -0,05        | 97,90  | 98,65  | 12,30   | 2452500  | 1     |
| АКБ СОЮЗ, 02                   | 05.10.2009 | 101,00 | 0,10         | 100,90 | 100,99 | 10,09   | 1010     | 1     |
| АКБ Спурт, 02                  | 31.05.2012 | 100,00 | -0,23        | 100,00 | 100,15 | 13,93   | 1510765  | 2     |
| АКБ Электроника, 02            | 08.12.2010 | 99,80  | 0,30         | 99,50  | 99,79  | 14,30   | 24950    | 1     |
| АЛПИ-Инвест, 01                | 21.08.2009 | 97,55  | -0,96        | 97,50  | 97,97  | 142,68  | 24387410 | 6     |
| Альянс Русский Текстиль,<br>02 | 05.03.2009 | 98,68  | 0,68         | 96,50  | 97,89  | 16,66   | 9420962  | 10    |
| АМУРМЕТАЛЛ, 01                 | 26.02.2009 | 99,11  | 0,52         | 99,10  | 99,35  | 11,84   | 15999328 | 9     |
| АПК Аркада, 02                 | 20.02.2009 | 99,00  | -1,00        | 99,00  | 100,10 | 16,59   | 39600    | 1     |
| АПК Аркада, 03                 | 31.03.2011 | 99,00  | 0,51         | 98,70  | 99,40  | 21,68   | 261360   | 1     |
| АПК ОГО, 02                    | 25.02.2009 | 97,51  | -0,04        | 97,55  | 98,51  | 19,81   | 3315     | 1     |
| Аптечная сеть36.6, 01          | 30.06.2009 | 93,50  | -0,53        | 92,00  | 96,54  | 18,94   | 18050000 | 2     |
| АСПЭК, 01                      | 31.03.2010 | 99,12  | -0,38        | 99,15  | 99,54  | 19,71   | 716707   | 12    |
| АФК Система, 01                | 07.03.2013 | 100,30 | -0,41        | 100,20 | 100,40 | 9,08    | 8018000  | 5     |
| Банк Возрождение, 01           | 03.03.2010 | 99,15  | 0,24         | 98,95  | 99,40  | 9,77    | 74363491 | 3     |
| Банк ВТБ, 04                   | 19.03.2009 | 99,95  | -0,25        | 99,97  | 100,15 | 9,06    | 9206699  | 7     |
| Банк ВТБ, 05                   | 17.10.2013 | 99,85  | -0,12        | 99,85  | 99,90  | 9,11    | 9890747  | 5     |
| Банк ВТБ, 06                   | 06.07.2016 | 99,90  | -0,01        | 99,70  | 99,90  | 9,00    | 1996999  | 3     |
| Банк ЗЕНИТ, 03                 | 09.11.2011 | 100,45 | 0,10         | 100,26 | 100,45 | 9,44    | 46200462 | 5     |
| Банк ЗЕНИТ, 04                 | 06.04.2010 | 100,00 | -0,16        | 100,00 | 100,15 | 9,97    | 25952000 | 4     |
| Банк ЗЕНИТ, 05                 | 04.06.2013 | 99,60  | -0,15        | 99,45  | 99,60  | 10,57   | 9960000  | 1     |
| Банк НФК, 03                   | 03.05.2011 | 100,00 | -0,40        | 99,90  | 100,15 | 13,34   | 2210500  | 3     |
| Банк Петрокоммерц, 02          | 31.08.2009 | 98,98  | -0,22        | 98,70  | 99,00  | 9,76    | 4354460  | 2     |
| Бахетле-1, 01                  | 19.05.2010 | 100,40 | -0,30        | 100,00 | 100,60 | 13,68   | 1010024  | 2     |
| ВАГОНМАШ, 02                   | 15.12.2010 | 100,10 | 0,10         | 99,99  | 100,10 | 15,51   | 3705150  | 4     |
| Вега-Инвест, 01                | 02.03.2010 | 99,74  | -0,16        | 99,00  | 99,80  | 14,97   | 2991600  | 3     |
| Виктория-Финанс, 01            | 29.01.2009 | 99,00  | 0,00         | 98,00  | 99,30  | 13,05   | 2205720  | 3     |
| Волгабурмаш, 01                | 08.10.2008 | 98,80  | -0,70        | 98,86  | 99,55  | 22,72   | 296400   | 1     |
| ВолгаТелеком, ВТ-2             | 30.11.2010 | 100,00 | -0,10        | 99,90  | 100,00 | 8,30    | 1000     | 1     |
| Восток-Сервис-Фин, 01          | 10.09.2009 | 98,33  | 1,37         |        | 98,40  | 13,07   | 2436246  | 2     |
| ВТБ 24, 01                     | 05.10.2011 | 99,85  | -0,25        | 99,92  | 100,10 | 9,25    | 16973901 | 8     |
| Газпром, А6                    | 06.08.2009 | 99,90  | 0,05         | 99,90  | 100,10 | 7,18    | 104895   | 1     |
| Газпром, А7                    | 29.10.2009 | 99,72  | 0,00         | 99,50  | 99,72  | 7,15    | 2194397  | 3     |
| Газпром, А8                    | 27.10.2011 | 98,45  | -0,25        | 98,21  | 98,45  | 7,69    | 1969000  | 1     |
| Газпромбанк, 01                | 27.01.2011 | 95,00  | -1,25        | 95,00  | 95,10  | 9,64    | 2229650  | 1     |
| ГАЗЭКС-Финанс, 01              | 16.12.2010 | 99,95  | -0,05        | 99,65  | 99,98  | 12,38   | 5997     | 1     |
| Газэнергосеть, 02              | 23.04.2013 | 100,50 | -0,50        | 100,50 | 101,30 | 10,53   | 14092040 | 10    |
| Генерирующая компания,<br>01   | 21.06.2011 | 99,35  | -0,25        | 99,45  | 99,50  | 10,28   | 99350    | 1     |
| ГК Заводы Гросс, 01            | 22.04.2010 | 99,70  | -0,05        | 99,30  | 99,70  | 14,98   | 18943    | 1     |

|                                    |            |        |       |        |        |       |          |    |
|------------------------------------|------------|--------|-------|--------|--------|-------|----------|----|
| Главстрой-Финанс, 02               | 17.03.2011 | 99,75  | 0,05  | 89,50  | 99,75  | 12,62 | 4987500  | 1  |
| Группа Джей Эф Си, 01              | 20.10.2011 | 99,30  | 0,10  | 99,20  | 99,40  | 13,13 | 5044437  | 4  |
| Группа Магnezит, 02                | 28.03.2011 | 97,50  | -1,02 | 97,50  | 97,90  | 13,40 | 78975    | 2  |
| Группа НИТОЛ, 02                   | 15.12.2009 | 93,00  | -1,59 | 93,00  | 95,95  | 18,57 | 1860000  | 2  |
| Группа Черкизово, 01               | 31.05.2011 | 99,75  | 0,05  | 99,20  | 99,80  | 9,36  | 5985000  | 1  |
| ГСС, 01                            | 26.03.2017 | 97,65  | -0,20 | 97,45  | 98,50  | 10,36 | 507530   | 13 |
| Дальсвязь, 02                      | 30.05.2012 | 99,90  | 0,91  |        | 99,99  | 9,10  | 199800   | 1  |
| ДГК, 01                            | 08.03.2013 | 99,95  | -0,05 | 99,95  | 100,10 | 10,79 | 135932   | 2  |
| Дикая Орхидея, 01                  | 09.04.2009 | 99,75  | 0,20  | 99,50  | 99,75  | 14,07 | 1026175  | 2  |
| Дикси-Финанс, 01                   | 17.03.2011 | 92,00  | 0,00  | 90,00  | 93,50  | 13,38 | 12038000 | 2  |
| ЕЭСК, 02                           | 05.04.2012 | 98,63  | 0,00  |        | 98,70  | 11,20 | 2327314  | 2  |
| Желдорипотека, 01                  | 30.11.2010 | 99,74  | -0,06 | 99,10  | 99,80  | 13,20 | 797760   | 2  |
| Желдорипотека, 02                  | 19.04.2012 | 100,30 | 0,00  | 99,10  | 100,30 | 13,37 | 1047635  | 2  |
| ЖК-ФИНАНС, 01                      | 24.12.2009 | 99,54  | -0,15 | 99,27  | 99,65  | 18,47 | 1542186  | 7  |
| ИНКОМ-Финанс, 01                   | 28.03.2009 | 98,23  | 3,40  | 93,00  | 98,20  | 17,18 | 1572     | 2  |
| ИНПРОМ, 02                         | 15.07.2010 | 98,89  | 0,45  | 98,40  | 98,89  | 11,81 | 514899   | 3  |
| ИРКУТ, А03                         | 16.09.2010 | 99,33  | 0,33  | 99,00  | 99,35  | 9,30  | 62876229 | 3  |
| ИТЕРА ФИНАНС, 01                   | 20.11.2012 | 100,09 | 0,14  | 99,80  | 100,09 | 10,51 | 1080028  | 8  |
| КАРАТ, 02                          | 22.12.2009 | 99,95  | 0,10  | 99,70  | 99,85  | 15,56 | 341829   | 1  |
| Карусель Финанс, 01                | 12.09.2013 | 99,60  | -0,35 | 99,70  | 99,95  | 13,94 | 6137405  | 3  |
| КБ Ренессанс Капитал, 01           | 02.03.2010 | 100,00 | 0,01  | 99,98  | 100,05 | 10,48 | 16998600 | 3  |
| КБ Ренессанс Капитал, 02           | 04.04.2012 | 99,70  | 0,39  | 99,27  | 99,60  | 12,44 | 279160   | 1  |
| КБ Ренессанс Капитал, 03           | 06.06.2012 | 100,15 | 0,00  | 100,00 | 100,15 | 13,96 | 5508750  | 3  |
| КД авиа-Финансы, 01                | 21.04.2010 | 99,75  | 0,00  | 99,55  | 99,75  | 17,64 | 1079790  | 5  |
| Кировский завод, 01                | 24.03.2010 | 100,03 | 0,03  | 99,70  | 100,20 | 8,98  | 600090   | 10 |
| КИТ Финанс Инвестбанк, 01          | 18.12.2008 | 99,95  | 0,05  | 99,55  | 99,95  | 10,33 | 34060498 | 9  |
| КИТ Финанс Инвестбанк, 02          | 23.03.2010 | 99,43  | -0,39 | 99,40  | 99,70  | 16,17 | 1138818  | 7  |
| КОМОС ГРУПП, 01                    | 21.07.2011 | 100,00 | -0,50 | 99,50  | 100,25 | 15,52 | 550000   | 11 |
| Комплекс Финанс, 01                | 04.02.2010 | 99,95  | 0,96  | 99,50  | 102,00 | 16,21 | 8082779  | 9  |
| Концерн КАРО, 01                   | 22.12.2009 | 100,00 | -0,15 | 100,00 | 100,15 | 14,75 | 3000     | 1  |
| Корпорация железобетон, 01         | 27.05.2011 | 99,55  | -0,45 | 99,45  | 99,70  | 15,43 | 21903500 | 11 |
| Корпорация<br>Строймонтаж, 01      | 15.06.2011 | 100,00 | 0,00  | 99,60  | 100,00 | 15,49 | 500000   | 1  |
| Криогенмаш-Финанс, 01              | 15.12.2009 | 100,52 | -0,38 | 100,52 | 100,92 | 12,93 | 1005     | 1  |
| Ленэнерго, 02                      | 27.01.2012 | 89,25  | -0,28 | 89,00  | 90,99  | 12,84 | 893      | 1  |
| Лизинговая компания<br>УРАЛСИБ, 01 | 29.12.2010 | 100,25 | -0,21 | 100,25 | 100,63 | 11,57 | 4891352  | 2  |
| Лизинговая компания<br>УРАЛСИБ, 02 | 21.07.2011 | 100,30 | -0,03 | 100,15 | 100,30 | 13,15 | 28063500 | 12 |
| ЛОМО, 03                           | 05.09.2009 | 98,00  | -1,22 | 98,71  | 99,10  | 42,18 | 236180   | 1  |
| ЛСР-Инвест, 02                     | 14.07.2011 | 96,25  | -0,78 | 96,01  | 96,60  | 13,15 | 48125    | 2  |
| ЛУКОЙЛ, 03                         | 08.12.2011 | 96,15  | -0,57 | 96,15  | 96,35  | 8,62  | 6002532  | 3  |
| ЛУКОЙЛ, 04                         | 05.12.2013 | 96,00  | -0,25 | 95,90  | 96,00  | 8,52  | 22762212 | 19 |
| ЛЭКстрой, 01                       | 14.12.2010 | 99,60  | -0,30 | 99,60  | 100,00 | 14,57 | 1911324  | 2  |
| Магнит Финанс, 02                  | 23.03.2012 | 93,90  | 0,70  | 93,80  | 94,00  | 10,52 | 80519250 | 1  |
| Матрица Финанс, 01                 | 10.12.2008 | 90,00  | -3,23 | 91,00  | 93,95  | 53,22 | 1840     | 2  |
| Махеев Финанс, 01                  | 03.06.2010 | 99,80  | -0,20 | 99,60  | 99,90  | 15,87 | 2010955  | 2  |
| МДМ-Банк, 03                       | 01.10.2009 | 99,95  | -0,07 | 99,75  | 100,00 | 8,92  | 3398300  | 1  |
| Метзавод Серова, 01                | 27.02.2009 | 99,30  | 0,30  |        | 98,90  | 10,33 | 5958000  | 1  |
| Метрострой Инвест, 01              | 23.09.2011 | 99,75  | -0,50 | 99,60  | 100,00 | 12,44 | 997500   | 1  |
| Мечел, 02                          | 12.06.2013 | 91,90  | 0,24  | 91,05  | 92,04  | 13,94 | 5920505  | 4  |
| МИАН-Девелопмент, 01               | 02.03.2010 | 98,74  | -0,06 | 98,50  | 98,75  | 37,23 | 5917300  | 4  |
| МиГ- Финанс, 02                    | 06.09.2011 | 100,00 | -0,25 | 100,00 | 100,20 | 12,43 | 15000000 | 5  |
| М-Индустрия, 01                    | 16.08.2011 | 99,30  | 0,00  | 90,00  | 99,30  | 12,93 | 6843     | 3  |
| М-Индустрия, 02                    | 10.07.2013 | 100,00 | 0,00  | 99,60  | 100,10 | 15,52 | 101000   | 2  |
| Мираторг Финанс, 01                | 02.08.2012 | 100,00 | 0,30  | 96,00  | 100,30 | 15,02 | 400000   | 2  |
| МКХ, 02                            | 25.08.2009 | 98,80  | -0,30 | 98,81  | 99,17  | 16,40 | 238108   | 1  |

|                                |            |        |       |        |        |            |           |    |
|--------------------------------|------------|--------|-------|--------|--------|------------|-----------|----|
| МОИА, 01                       | 21.12.2010 | 91,00  | -1,01 |        | 90,00  | 14,96      | 5096000   | 3  |
| Мой Банк, 02                   | 21.12.2010 | 99,80  | -0,05 | 99,90  | 100,00 | 15,49      | 349300    | 1  |
| Москоммерцбанк, 03             | 12.06.2013 | 95,50  | 0,00  | 95,20  | 95,50  | 15,00      | 19099045  | 6  |
| Мосмарт Финанс, 01             | 12.04.2012 | 99,49  | 0,01  | 98,01  | 99,49  | 18,69      | 193011    | 1  |
| Мособлгаз, 01                  | 17.05.2011 | 97,30  | -0,61 | 97,30  | 97,89  | 20,71      | 2114400   | 16 |
| Мособлгаз-финанс, 02           | 24.06.2012 | 89,75  | 0,28  | 88,75  | 89,75  | 14,06      | 1440555   | 4  |
| Мособлтрастинвест, 01          | 26.09.2009 | 96,40  | 0,00  | 82,95  | 95,49  | 12,89      | 2313600   | 1  |
| Мотовилихинские заводы, 01     | 22.01.2009 | 98,00  | -1,61 | 95,00  | 99,65  | 14,61      | 2428404   | 4  |
| МТС, 03                        | 12.06.2018 | 99,75  | -0,15 | 99,70  | 99,85  | 9,03       | 53562600  | 10 |
| НижнекамскНХ, 04               | 26.03.2012 | 101,25 | 0,30  | 100,95 | 101,50 | 8,05       | 3037500   | 1  |
| НК АЛЪЯНС, 01                  | 14.09.2011 | 98,45  | -0,05 | 97,30  | 98,50  | 10,70      | 5907000   | 1  |
| НОМОС-БАНК, 09                 | 14.06.2013 | 99,69  | -0,01 | 99,50  | 99,67  | 10,36      | 997       | 1  |
| НС-финанс, 01                  | 25.05.2011 | 98,00  | -1,01 | 97,00  | 99,30  | 16,08      | 4899020   | 1  |
| НутриИнвестХолдинг, 01         | 09.06.2009 | 99,98  | 0,13  | 99,25  | 99,97  | 11,48      | 11388460  | 7  |
| Объединенные Кондитеры-Фин, 01 | 16.05.2012 | 97,50  | 0,48  |        | 97,50  | 9,46       | 85410000  | 1  |
| Объединенные кондитеры-Фин, 02 | 17.04.2013 | 99,90  | -0,30 | 100,00 | 100,40 | 10,78      | 999       | 1  |
| ОГК-5, 01                      | 29.09.2011 | 98,85  | -0,16 | 98,85  | 99,00  | 8,75       | 145317745 | 18 |
| ОГК-6, 01                      | 19.04.2012 | 97,70  | 0,00  |        | 97,70  | 9,24       | 1954      | 1  |
| Парнас-М, 02                   | 17.11.2011 | 86,99  | 0,05  | 81,00  | 86,90  | 24,89      | 6089      | 1  |
| Первобанк, 01                  | 29.06.2011 | 99,25  | 0,00  | 99,30  | 99,90  | 14,10      | 10204600  | 8  |
| ПМЗ, 01                        | 21.07.2009 | 100,00 | -0,35 | 99,90  | 100,05 | 12,54      | 15702002  | 7  |
| ПРОВИАНТ Финанс, 01            | 15.12.2010 | 99,90  | 0,00  | 99,50  | 100,00 | 14,13      | 3996000   | 4  |
| Промтрактор-Финанс, 02         | 18.10.2011 | 99,00  | 0,10  | 98,85  | 99,80  | 11,98      | 5940000   | 1  |
| РАДИОНЕТ, 02                   | 23.03.2011 | 100,53 | 0,00  | 100,00 | 100,53 | 16,54      | 468470    | 2  |
| Разгуляй-Финанс, 02            | 27.09.2011 | 100,10 | 0,00  | 99,85  | 100,35 | 12,12      | 2002000   | 1  |
| РБК ИС, БО-04                  | 24.03.2009 | 100,43 | -0,17 | 99,72  | 100,40 | 11,22      | 3490425   | 2  |
| РЕТАЛ, 01                      | 09.12.2009 | 98,50  | 0,05  | 98,50  | 98,57  | 15,10      | 10420400  | 3  |
| РЖД, 05                        | 22.01.2009 | 99,91  | -0,09 | 99,91  | 100,20 | 6,98       | 1308821   | 4  |
| РЖД, 06                        | 10.11.2010 | 98,00  | -0,25 | 97,85  | 98,19  | 8,51       | 34809588  | 8  |
| РЖД, 07                        | 07.11.2012 | 98,20  | 1,03  | 96,20  | 97,50  | 8,22       | 6028080   | 2  |
| РЖД, 08                        | 06.07.2011 | 99,50  | -0,15 | 99,50  | 99,70  | 8,88       | 228599641 | 45 |
| РМБ, 01                        | 27.04.2009 | 99,50  | -0,05 | 99,25  | 100,05 | 14,77      | 1990000   | 1  |
| РМК-ФИНАНС, 01                 | 06.04.2010 | 96,50  | -2,57 |        | 96,50  | 11,42      | 965000    | 11 |
| Россельхозбанк, 02             | 16.02.2011 | 97,02  | 0,02  | 96,20  | 97,00  | 9,51       | 26279670  | 3  |
| Россельхозбанк, 03             | 09.02.2017 | 98,45  | 0,87  | 97,20  | 98,45  | 8,62       | 985       | 1  |
| Россельхозбанк, 04             | 27.09.2017 | 100,00 | -0,05 | 99,95  | 100,20 | 8,25       | 13000000  | 2  |
| Россельхозбанк, 06             | 09.02.2018 | 100,00 | -0,20 | 99,97  | 100,35 | 8,93       | 1001500   | 2  |
| РОССКАТ-Капитал, 01            | 21.07.2010 | 98,00  | 0,51  | 97,00  | 98,00  | 15,62      | 196000    | 1  |
| РосТ-Лайн, 01                  | 08.07.2010 | 100,00 | 0,00  | 99,33  | 100,00 | 14,98      | 10010     | 2  |
| Русский Стандарт, 05           | 09.09.2010 | 99,92  | -0,03 | 99,85  | 99,92  | 9,52       | 6393520   | 3  |
| Русский Стандарт, 08           | 13.04.2012 | 99,50  | -0,30 | 99,51  | 99,70  | 11,23      | 15329437  | 5  |
| РуссНефть, 01                  | 10.12.2010 | 97,16  | 2,10  | 94,00  | 95,40  | 19,00      | 972       | 1  |
| Русь-Банк, 01                  | 19.03.2009 | 99,00  | 0,00  | 96,51  | 99,00  | 12,07      | 9900      | 1  |
| Салаватнефтеоргсинтез, 02      | 10.11.2009 | 100,65 | -0,25 | 100,50 | 100,80 | 9,63       | 12078000  | 2  |
| Санвэй Груп, 01                | 03.12.2008 | 99,63  | -0,12 | 99,15  | 99,70  | 12,75      | 1723200   | 3  |
| Сахатранснефтегаз, 01          | 02.12.2009 | 100,00 | 0,35  | 99,61  | 99,99  | 12,74      | 13259000  | 6  |
| СевКабель-Фин, 03              | 27.03.2012 | 99,90  | -0,10 | 99,85  | 99,95  | 12,46      | 1498500   | 2  |
| Севкабель-Финанс, 04           | 21.05.2013 | 98,75  | -0,70 | 98,75  | 99,75  | 16,37      | 1363273   | 4  |
| Седьмой Континент, 02          | 14.06.2012 | 97,90  | -0,51 | 98,05  | 98,15  | 10,65      | 2340668   | 7  |
| СЗЛК-Финанс, 01                | 02.03.2010 | 28,00  | 0,00  | 27,00  | 30,00  | 8512000,00 | 570       | 2  |
| СибирьТелеком, 07              | 20.05.2009 | 99,70  | -0,29 | 99,70  | 99,95  | 9,23       | 997       | 1  |
| СИТРОНИКС, 01                  | 21.09.2010 | 99,15  | -0,10 | 99,15  | 99,85  | 11,75      | 198300    | 3  |
| СКБ-банк, 01                   | 24.06.2010 | 99,50  | -0,20 | 99,30  | 99,65  | 13,88      | 1990000   | 1  |
| СМАРТС, 03                     | 29.09.2009 | 99,41  | -0,09 | 99,45  | 99,49  | 19,01      | 2089489   | 4  |
| СОРУС КАПИТАЛ, 02              | 05.04.2012 | 99,73  | 0,03  | 99,50  | 99,73  | 14,10      | 5225007   | 4  |
| Спартак-Казань, 02             | 22.03.2011 | 100,00 | 0,00  | 99,95  | 100,25 | 16,58      | 12500000  | 3  |

|                        |            |        |       |        |        |        |           |    |
|------------------------|------------|--------|-------|--------|--------|--------|-----------|----|
| ТГК-4, 01              | 31.05.2012 | 98,00  | 0,77  | 97,40  | 98,07  | 10,41  | 13642500  | 4  |
| ТД КОПЕЙКА, 02         | 15.02.2012 | 96,70  | -0,15 | 96,51  | 96,70  | 16,29  | 8770880   | 15 |
| ТД КОПЕЙКА, 03         | 15.02.2012 | 98,50  | -0,51 | 98,50  | 98,90  | 10,72  | 985000    | 1  |
| ТехноНИКОЛЬ-Финанс, 01 | 11.11.2009 | 99,95  | 0,00  | 99,65  | 99,90  | 12,13  | 150475    | 2  |
| ТехноНИКОЛЬ-Финанс, 02 | 07.03.2012 | 96,45  | -0,41 | 96,45  | 96,85  | 13,75  | 28935     | 1  |
| ТКС Банк, 01           | 22.10.2010 | 99,00  | -1,00 | 100,00 | 100,39 | 24,21  | 44550     | 2  |
| ТМК, 02                | 24.03.2009 | 99,25  | -0,46 | 99,30  | 99,72  | 9,05   | 49625     | 1  |
| ТОП-Книга, 02          | 09.12.2010 | 98,00  | -0,71 | 97,00  | 98,00  | 17,47  | 296944    | 6  |
| ТРАНСАЭРО-Финансы, 01  | 05.02.2009 | 97,31  | -0,19 | 97,31  | 97,50  | 17,31  | 1023655   | 4  |
| ТрансКонтейнер, 01     | 26.02.2013 | 100,30 | -0,10 | 100,20 | 100,49 | 9,12   | 2006000   | 1  |
| Тюменьэнерго, 02       | 29.03.2012 | 96,50  | 1,05  | 95,00  | 96,20  | 10,31  | 119272096 | 3  |
| УК ГидроОГК, 01        | 29.06.2011 | 97,60  | -0,20 | 97,30  | 97,99  | 9,26   | 979854    | 9  |
| Уралвагонзавод-Фин, 02 | 05.10.2010 | 100,35 | -0,05 | 100,00 | 100,38 | 10,14  | 16056100  | 3  |
| УралСвязьИн, 07        | 13.03.2012 | 100,00 | -0,30 | 99,75  | 100,25 | 8,55   | 500000    | 1  |
| УралСвязьИн, 08        | 03.04.2013 | 101,00 | -0,31 | 100,50 | 101,30 | 9,12   | 1010000   | 1  |
| УРСА Банк, 03          | 04.06.2009 | 99,55  | 0,05  | 99,41  | 99,55  | 10,41  | 20995050  | 2  |
| УРСА Банк, 05          | 18.10.2011 | 95,00  | -0,26 | 94,70  | 95,25  | 12,33  | 5700000   | 1  |
| УРСА Банк, 07          | 19.07.2012 | 96,60  | 0,21  | 95,80  | 96,70  | 11,30  | 31866000  | 3  |
| Уфимское МПО, 02       | 17.12.2009 | 100,00 | 0,00  | 99,00  | 100,00 | 12,59  | 500000    | 1  |
| ФК Еврокоммерц, 01     | 18.12.2009 | 98,00  | -1,21 | 98,00  | 100,00 | 18,69  | 31472000  | 2  |
| ФК Еврокоммерц, 03     | 18.06.2010 | 97,40  | -0,26 |        | 99,49  | 17,94  | 974000    | 11 |
| ФК Еврокоммерц, 05     | 15.03.2011 | 99,85  | 0,30  | 92,00  | 99,95  | 16,84  | 47928     | 1  |
| ФСК ЕЭС, 02            | 22.06.2010 | 99,85  | -0,43 | 99,85  | 100,00 | 8,50   | 28577518  | 9  |
| ФСК ЕЭС, 03            | 12.12.2008 | 100,00 | -0,05 | 100,00 | 100,20 | 7,18   | 435000    | 1  |
| ФСК ЕЭС, 04            | 06.10.2011 | 96,50  | -1,53 | 96,25  | 96,88  | 8,77   | 16534200  | 4  |
| ФСК ЕЭС, 05            | 01.12.2009 | 99,05  | -0,40 | 99,00  | 99,30  | 8,13   | 6938000   | 4  |
| ХК ДОМОЦЕНТР, 01       | 08.07.2010 | 96,95  | 0,36  | 96,21  | 96,95  | 20,43  | 1459829   | 3  |
| ХКФ Банк, 02           | 11.05.2010 | 98,55  | -0,05 | 98,55  | 99,00  | 11,59  | 147775    | 2  |
| ХКФ Банк, 03           | 16.09.2010 | 99,85  | -0,15 | 99,85  | 100,08 | 11,29  | 10911891  | 5  |
| ХКФ Банк, 04           | 12.10.2011 | 99,83  | -0,22 | 99,80  | 100,00 | 11,34  | 44966212  | 3  |
| ХКФ Банк, 05           | 17.04.2013 | 100,50 | -0,30 | 100,50 | 100,80 | 12,25  | 2010000   | 1  |
| Холдинг Капитал, 01    | 09.12.2009 | 100,00 | 0,00  | 100,00 | 100,20 | 15,36  | 2500000   | 2  |
| ЦентрТелеком, 05       | 30.08.2011 | 100,06 | 0,00  | 100,00 | 110,05 | 7,08   | 5898138   | 3  |
| Челябинский ТПЗ, 01    | 16.06.2010 | 100,00 | -0,23 | 99,98  | 100,10 | 9,71   | 14901900  | 11 |
| ШАНС КАПИТАЛ, 01       | 22.06.2011 | 100,00 | 0,00  | 99,50  | 100,00 | 16,56  | 719000    | 1  |
| ЭнергоСтрой-Фин, 01    | 20.05.2011 | 98,90  | -0,30 | 98,80  | 98,90  | 13,96  | 1978000   | 6  |
| ЮгТранзитСервис, 02    | 25.11.2008 | 80,00  | -5,88 | 75,00  | 96,99  | 136,03 | 7070      | 8  |
| ЮЛК-ФИНАНС, 01         | 28.04.2010 | 100,00 | 0,10  |        | 100,00 | 16,96  | 72000     | 1  |
| ЮНИАСТРУМ БАНК, 02     | 19.04.2010 | 99,90  | 0,02  | 99,00  | 99,80  | 11,59  | 499500    | 1  |
| ЮНИМИЛК Финанс, 01     | 06.09.2011 | 96,00  | -0,26 | 90,01  | 96,20  | 14,34  | 14400     | 1  |
| ЮниТайл, 01            | 22.06.2011 | 99,45  | -0,54 | 99,45  | 99,90  | 14,21  | 497250    | 1  |
| ЮТэйр-Финанс, 02       | 10.03.2009 | 99,65  | 0,45  | 99,00  | 99,70  | 11,48  | 14948     | 1  |
| ЮТэйр-Финанс, 03       | 14.12.2010 | 98,80  | -0,65 | 98,80  | 99,50  | 14,43  | 49400     | 1  |

Источник: QuoteTotal 2

**Банки**

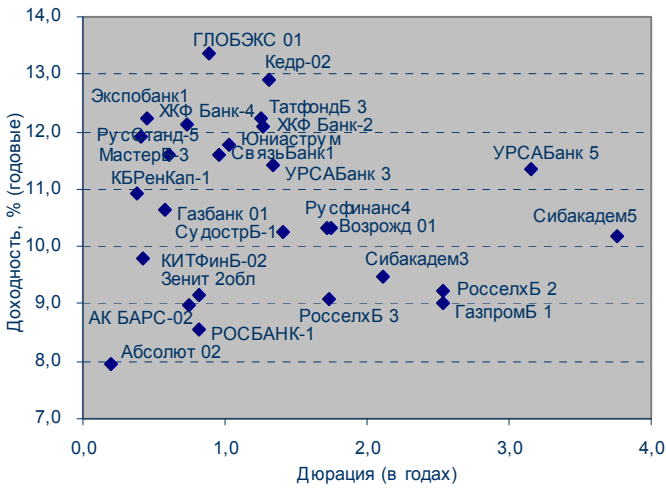

**Телекомы**

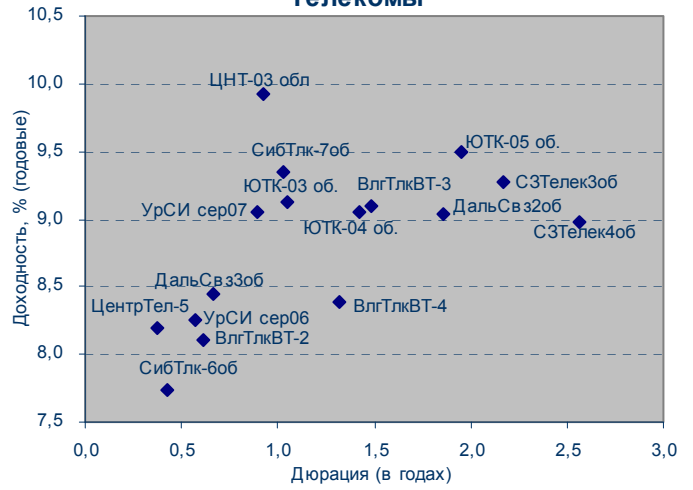

**Пищевая промышленность**

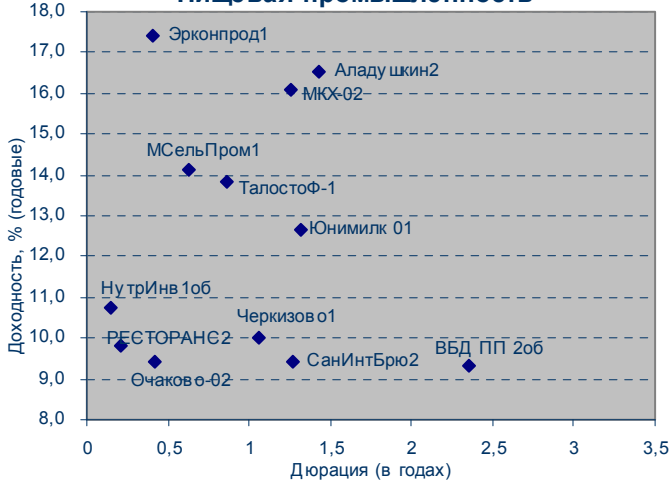

**Машиностроение**

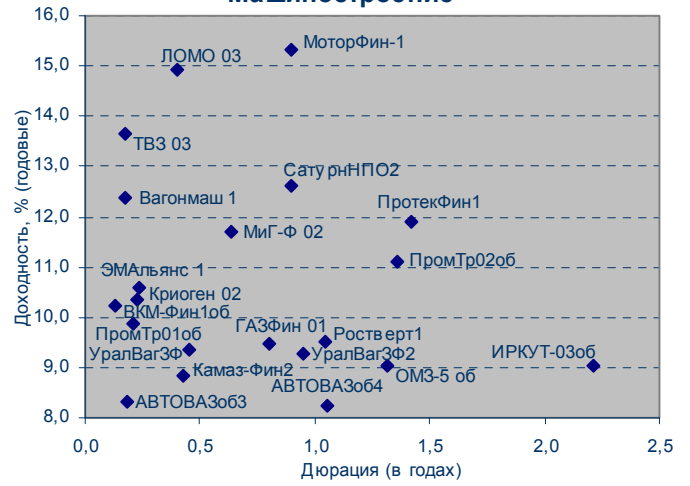

**Фишки**

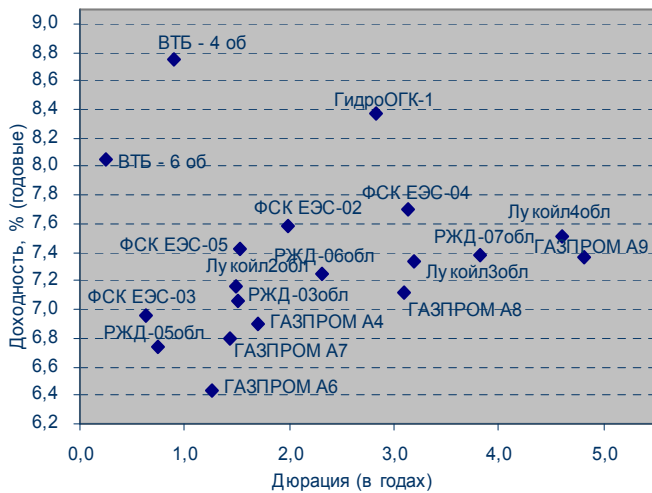

**Торговля**

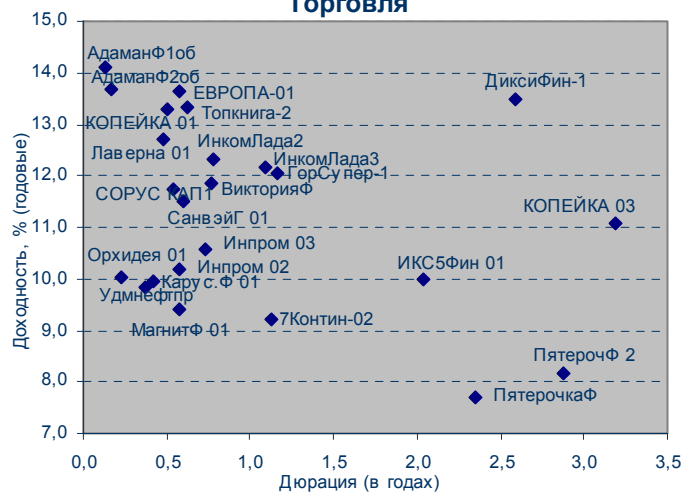

## Денежный рынок

**Задолженность кредитных организаций по ломбардным кредитам на начало операционного дня**

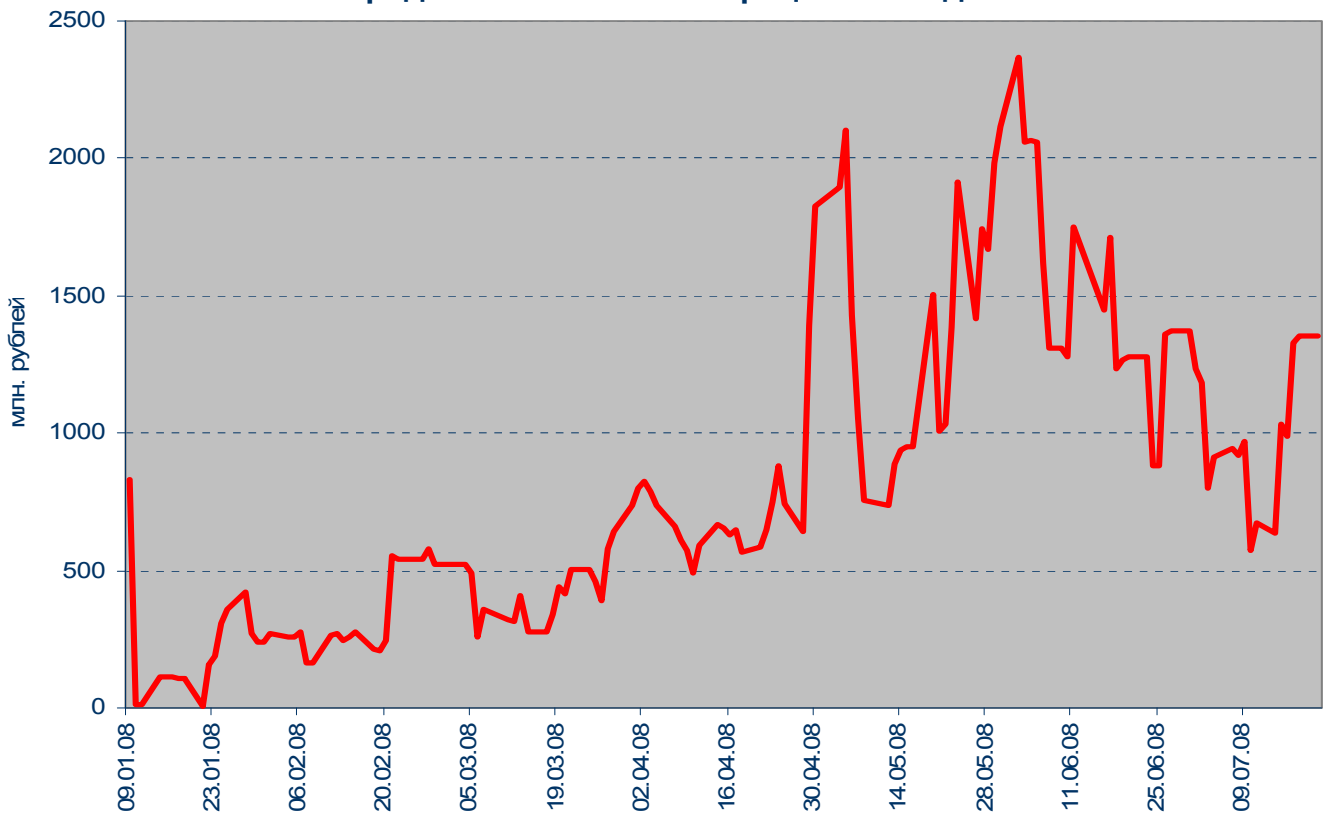

**Итоги аукциона прямого РЕПО**

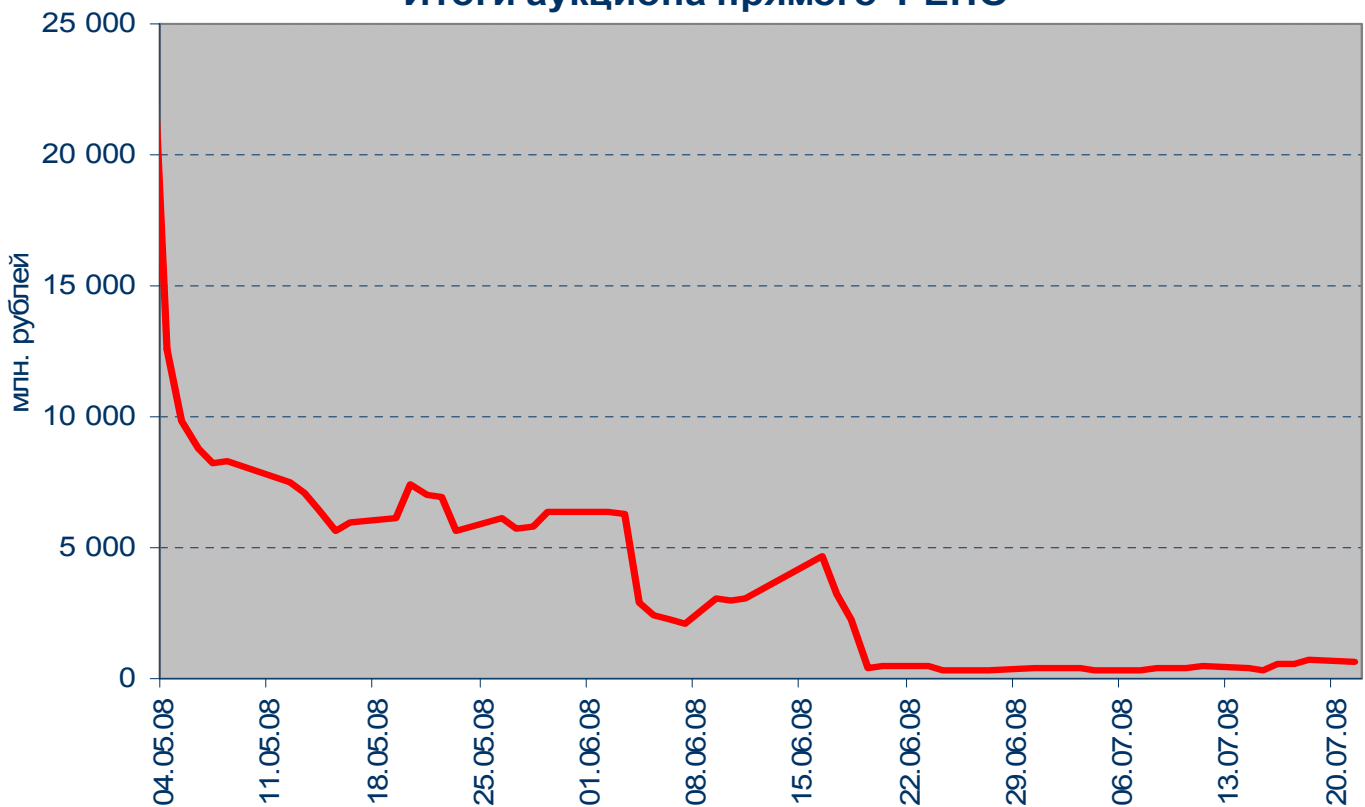

### Остатки средств на коррсчетах банков (Россия) и MIBOR

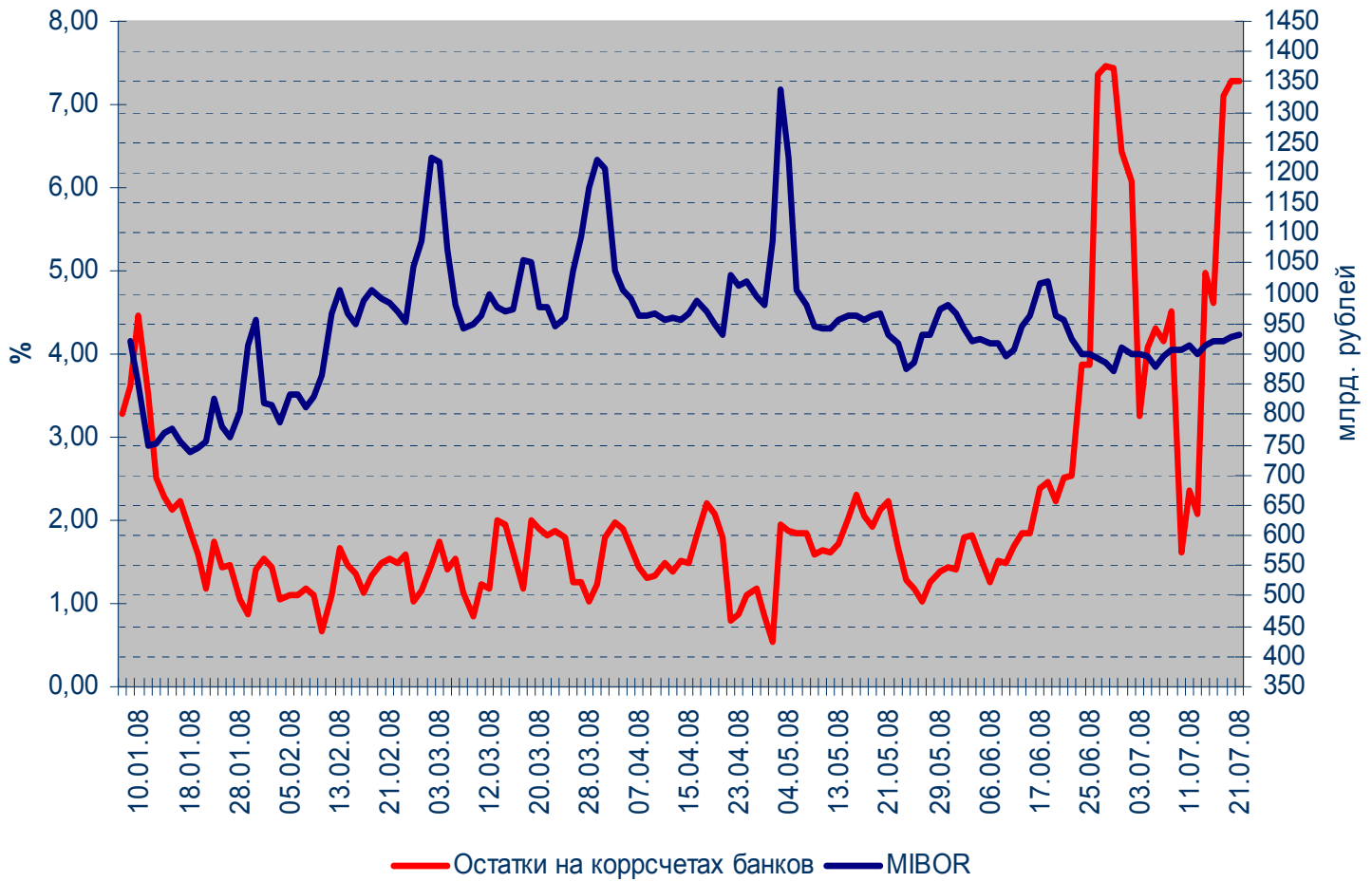

### Международные резервы РФ

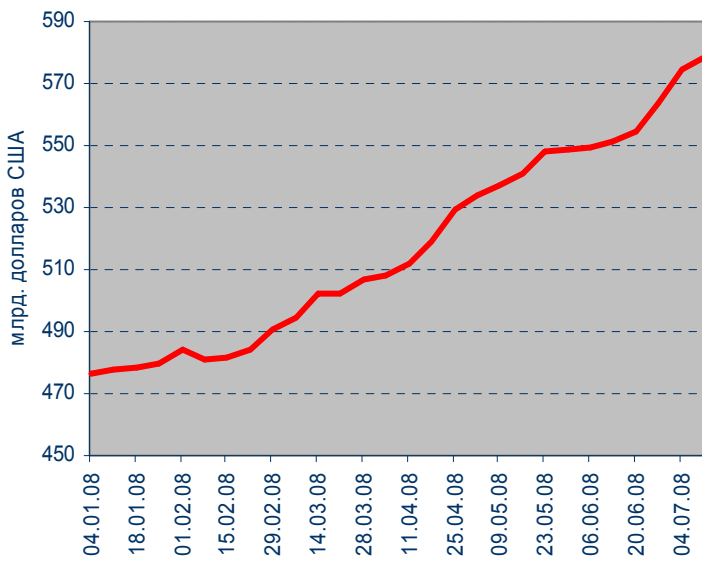

### MOSPRIME 6M

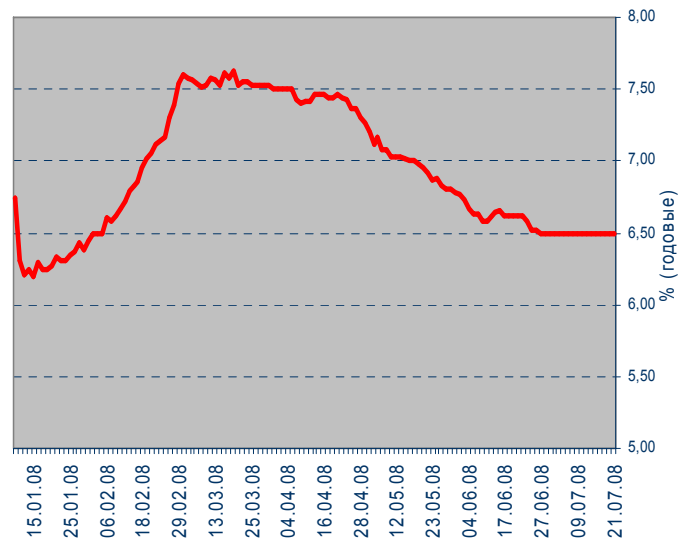

## Рынок еврооблигаций

Динамика Россия, 2030

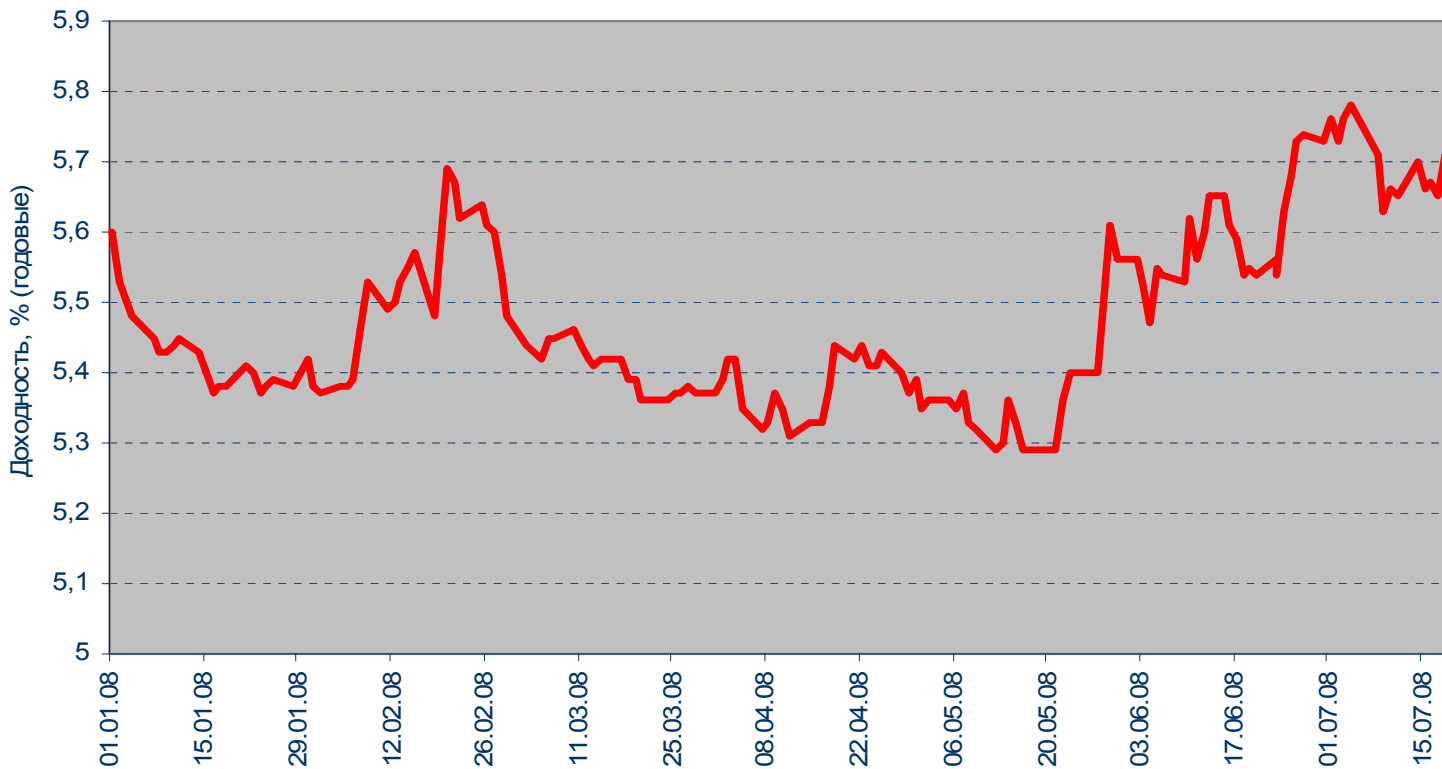

Спрэд Россия 30 и US Treasures 10

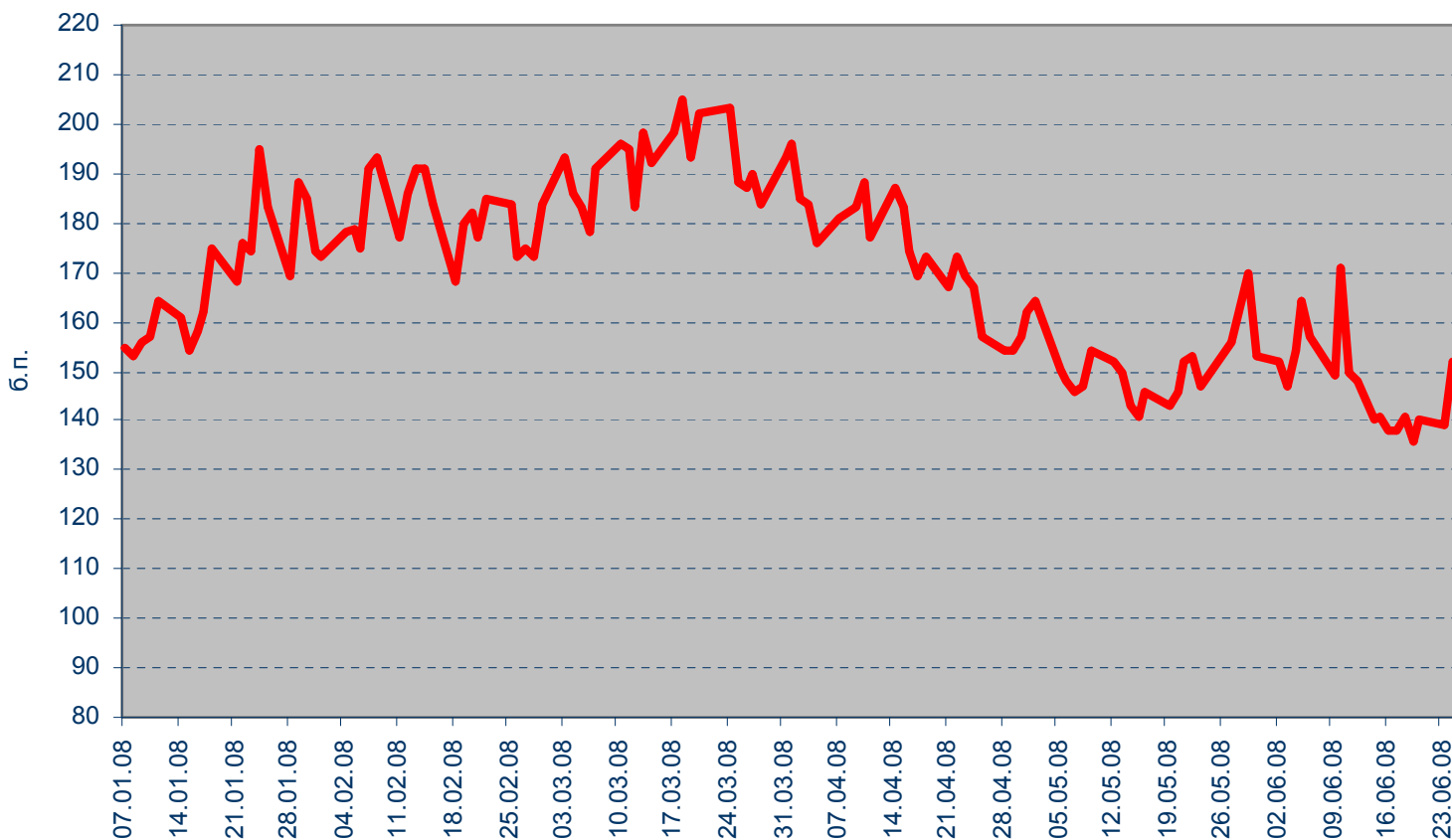

## ВАЖНАЯ ИНФОРМАЦИЯ

Настоящий документ имеет исключительно информационное значение и не может рассматриваться как предложение или побуждение к покупке или продаже ценных бумаг, а также связанные с ними финансовые инструменты. Описания любой компании или компаний, и (или) их ценных бумаг, или рынков, или направлений развития, упомянутых в данном документе, не предполагают полноты их описания. Утверждения относительно прошлых результатов необязательно свидетельствуют о будущих результатах

Несмотря на то, что информация, изложенная в настоящем документе, была собрана из источников, которые АКБ «Связь-Банк» считает надежными, Банк не дает гарантий относительно их точности или полноты. При принятии инвестиционного решения инвесторам следует провести собственный анализ всех рисков, связанных с инвестированием в ценные бумаги. АКБ «Связь-Банк», его руководство, представители и сотрудники не несут ответственности за любой прямой или косвенный ущерб, наступивший в результате использования информации изложенной в настоящем документе.

АКБ «Связь-Банк» и связанные с ним стороны, должностные лица и (или) сотрудники Банка и (или) связанные с ними стороны могут владеть долями капитала компаний или выполнять услуги для одной или большего числа компаний, упомянутых в настоящем документе, и (или) намереваются приобрести такие доли капитала и (или) выполнять либо намереваться выполнять такие услуги в будущем (с учетом внутренних процедур Банка по избежанию конфликтов интересов). АКБ «Связь-Банк» и связанные с ним стороны могут действовать или уже действовали как дилеры с ценными бумагами или другими финансовыми инструментами, указанными в настоящем документе, или ценными бумагами, лежащими в основе таких финансовых инструментов или связанными с вышеуказанными ценными бумагами. Кроме того, АКБ «Связь-Банк» может иметь или уже имел взаимоотношения, или может предоставлять или уже предоставлял финансовые услуги упомянутым компаниям (включая инвестиционные банковские услуги, фондовый рынок и прочее). АКБ «Связь-Банк» может использовать информацию и выводы, представленные в настоящем документе, до его публикации.

Все выраженные оценки и мнения, представленные в настоящем документе, отражают исключительно личное мнение каждого аналитика, частично или полностью отвечающего за содержание данного документа

По вопросам проведения операций с ценными бумагами обращайтесь в отдел клиентского обслуживания: (495) 228-38-06

## КОНТАКТНАЯ ИНФОРМАЦИЯ

ОАО АКБ «Связь-Банк»

125375, г. Москва, ул. Щепкина, д. 40, стр. 1

Тел.: +7(495) 228-36-42

E-mail: [IB@sviaz-bank.ru](mailto:IB@sviaz-bank.ru)

Internet: <http://www.sviaz-bank.ru/>

### Руководство

Автухов Михаил 228-38-01

[IB@sviaz-bank.ru](mailto:IB@sviaz-bank.ru)

Бахшиян Шаген 228-36-42

[IB@sviaz-bank.ru](mailto:IB@sviaz-bank.ru)

### Эмиссия долговых инструментов

Барков Дмитрий 228-36-42 (30-93)

[emission@sviaz-bank.ru](mailto:emission@sviaz-bank.ru)

Смакаев Роберт 228-36-42 (33-37)

[emission@sviaz-bank.ru](mailto:emission@sviaz-bank.ru)

Волгарев Виктор 228-36-42 (30-97)

[emission@sviaz-bank.ru](mailto:emission@sviaz-bank.ru)

Менлиаманова Мирана 228-36-42 (30-23)

[emission@sviaz-bank.ru](mailto:emission@sviaz-bank.ru)

Сухина Юлия 228-36-42 (30-24)

[emission@sviaz-bank.ru](mailto:emission@sviaz-bank.ru)

Кривоногова Юлия 228-36-42 (31-99)

[emission@sviaz-bank.ru](mailto:emission@sviaz-bank.ru)

Сумин Андрей 228-36-42 (31-07)

[emission@sviaz-bank.ru](mailto:emission@sviaz-bank.ru)

### Продажи на финансовых рынках

Сумин Владимир 228-38-06 (30-32)

[sales@sviaz-bank.ru](mailto:sales@sviaz-bank.ru)

Очкин Алексей 228-38-06 (31-01)

[sales@sviaz-bank.ru](mailto:sales@sviaz-bank.ru)

Голубничий Денис 228-38-01 (30-48)

[sales@sviaz-bank.ru](mailto:sales@sviaz-bank.ru)

Дергачев Дмитрий 228-38-01 (30-48)

[sales@sviaz-bank.ru](mailto:sales@sviaz-bank.ru)

Бабаджанов Сухроб 228-38-01 (31-24)

[broker@sviaz-bank.ru](mailto:broker@sviaz-bank.ru)

### Клиентское обслуживание

Хмелева Ольга 228-38-06 (30-77)

[broker@sviaz-bank.ru](mailto:broker@sviaz-bank.ru)

Виноградова Анна 228-38-06 (31-02)

[broker@sviaz-bank.ru](mailto:broker@sviaz-bank.ru)

### Анализ финансовых рынков

Свиридов Станислав 228-38-01 (31-92)

[research@sviaz-bank.ru](mailto:research@sviaz-bank.ru)

Бодрин Юрий 228-38-01 (31-06)

[research@sviaz-bank.ru](mailto:research@sviaz-bank.ru)

Гребцов Максим 228-38-01 (31-88)

[research@sviaz-bank.ru](mailto:research@sviaz-bank.ru)

### Кредитный анализ

Чердаков Евгений 228-36-42 (30-95)

[CR@sviaz-bank.ru](mailto:CR@sviaz-bank.ru)

Тарасов Олег 980-05-61 (30-96)

[CR@sviaz-bank.ru](mailto:CR@sviaz-bank.ru)